

JAPANISCHER GARTEN

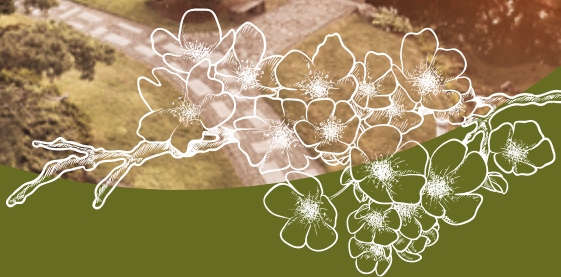

BAD *Natürlich Du!*
LANGENSALZA



Japanischer Garten

GARTEN DER GLÜCKSELIGKEIT



Herzlich willkommen

im Japanischen Garten Bad Langensalza! "KOFUKU NO NIWA", der Garten der Glückseligkeit, ist eine Oase der Ruhe und Stille. Dafür bietet er viele Möglichkeiten: den Platz der heiligen Bäume versteckt hinter dem Bambushain, Steine der Achtsamkeit, die Teichlandschaft mit plätscherndem Wasserfall und gemächlich dahinziehenden Kois, original japanischen Tee im Teepavillon oder meditatives Betrachten der Trockenlandschaft.

Das Besondere am Japanischen Garten: er vereint verschiedene Stile und Epochen japanischer Gartenkunst, die harmonisch ineinanderfließen. Zu jeder Jahreszeit ist er ein Genuss. Die Saison beginnt mit der Kirschblüte im April. Im Mai breiten die Azaleen ihre Blütenteppiche aus. Lilien und üppiges Grün beeindruckten im Sommer, flammend roter Ahorn im Herbst.

MUST-DO

- 1 ... unsere meisterhaft gestaltete Bonsai-Sammlung anschauen.
- 2 ... unsere Kurse testen: japanische Teezeremonien, Kundalini-Yoga, Qi-Gong und Klangreisen
- 3 ... unsere traditionellen japanischen Veranstaltungen besuchen: Hanami Kirschblütenfest (April), Kodomo No Hi Kinderfest (Mai), Tanabata Sternenfest (Juli)





Wohlfühlort Bad Langensalza

Neben dem bezaubernden Japanischen Garten bietet Bad Langensalza viele weitere Schätze. Die Altstadt mit ihren malerischen Gassen, Fachwerkhäusern, Cafés und Museen lädt zum Flanieren ein. Herrlich entspannend sind die Kur- und Wellnessanwendungen in der Friederiken Therme. Die Natur in den zehn Parks und im Nationalpark Hainich verspricht sowohl Ruhe als auch Abenteuer. Für Familienspaß sorgen die Kindererlebniswelt Rumpelburg, der Baumkronenpfad mit seinen Erlebniswelten und die Abenteuerwildnis.



Sie suchen den perfekten Ort für Ihren Workshop? Die harmonische Verbindung von Natur und Entspannung im Japanischen Garten schafft eine inspirierende Umgebung für Ihre kreativen oder sportlichen Angebote.

Schreiben Sie uns:

marketing@ktl-badlangensalza.de.

**UNSER
TIPP!**



Übersichtsplan Japanischer Garten

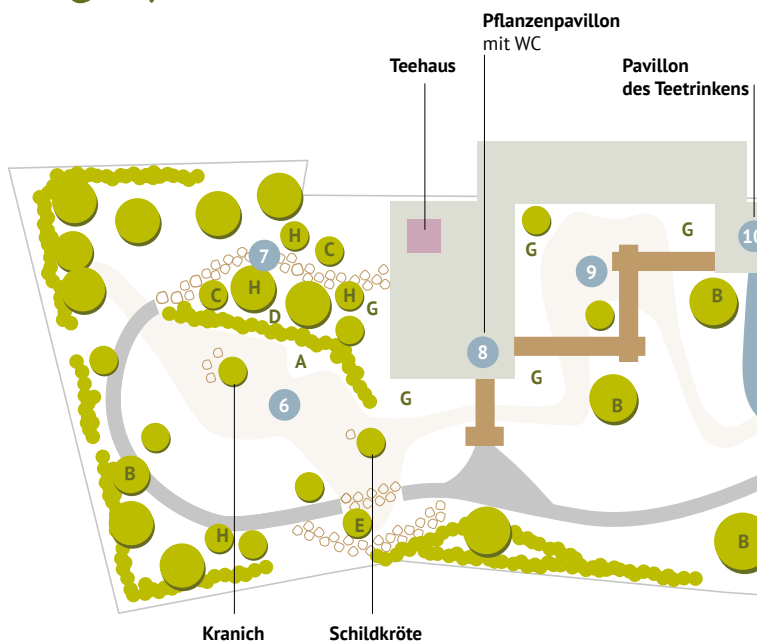

GARTEN DER BESINNUNG

≡ Hier geht es zur Legende ≡



*Perfekter
Begleiter*

Im Buch „Kofuku No Niwa“ führt Gartenarchitektin Silke Schilling die Besucher durch den Japanischen Garten (erhältlich im Shop am Eingang).

Legende

GARTENSTATIONEN

- 1 Bambushain
- 2 Platz der heiligen Bäume
- 3 Teichlandschaftsgarten mit Irisgarten
- 4 Kirschgarten
- 5 Azaleenlandschaft
- 6 Trockenlandschaftsgarten
- 7 Teegarten
- 8 Pflanzenpavillon
- 9 Binnengarten mit Bonsai
- 10 Pavillon des Teetrinkens
- 11 Das Lächeln des Buddhas

BOTANISCHE KOSTBARKEITEN

- A Andenpolster
- B Japanischer Blumenhartriegel
- C Sommermagnolie Magnolia sieboldii
- D Sternmagnolie Magnolia stellata
- E Magnolia x loebneri- Leonard Messel-
- F Fiederblättchen
- G Sternmoos
- H Rispenhortensie

Hier geht es wieder
eine Seite zurück

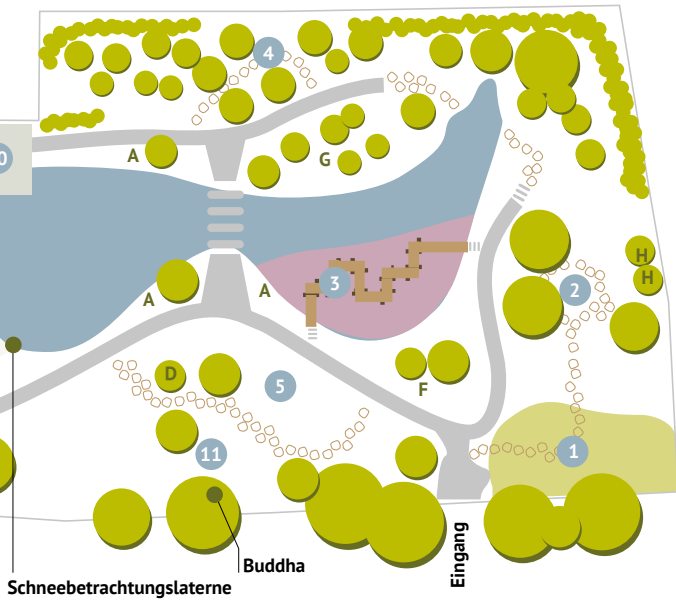

Öffnungszeiten

Japanischer Garten

März & Oktober: täglich 10:00 – 18:00 Uhr

April bis September: täglich 10:00 – 19:00 Uhr

November bis Februar: geschlossen

Das Mitführen von Hunden ist nicht gestattet.

Preise

TARIFGRUPPE	EINZELTICKET (ein Garten)	KOMBITICKET** (alle Gärten & Stadtmuseum)
Erwachsene (ab 18 Jahre)	6,00 €	18,00 €
Ermäßigt* (mit Nachweis)	5,00 €	15,00 €
Gruppentarif pro Person (ab 15 Personen)	5,00 €	15,00 €
Feierabendticket (ab 17 Uhr)	4,00 €	–

* Jugendliche/Auszubildende und Studenten mit Vorlage des entsprechenden Nachweises; Inhaber einer gültigen Kurkarte der Stadt Bad Langensalza; weitere Informationen unter badlangensalza.de

** Kombiticket für den Aufenthalt in allen Gärten sowie im Thüringer Apothekenmuseum & Apothekergarten

FREIER EINTRITT

Kinder bis 12 Jahre

Begleitpersonen von Kindergartengruppen oder
Schulklassen mit Kindern bis 12 Jahre



Begleitpersonen für Menschen mit Behinderungen mit dem Merkzeichen "B"

Busfahrer und Reiseleiter

Aktive Feuerwehrleute des Stadtgebietes im Ehrenamt

Gästeführer der Gästeführerzunft Bad Langensalza

JAHRESGARTENTICKETS & KURTICKET

Jahresticket für alle Gärten pro Person	35,00 €
---	----------------

Jahresticket für einen kostenpflichtigen Garten	18,00 €
---	----------------

Ermäßigtes Ticket für alle Gärten mit Kurkarte pro Person (max. 21 Tage gültig)	15,00 €
---	----------------

Anfahrt & Kontakt

Kontakt:

Touristinformation

Bei der Marktkirche 11

99947 Bad Langensalza

Telefon: 0 36 03 – 83 44 24

Fax: 0 36 03 – 83 44 21

touristinfo@badlangensalza.de

Anfahrt:

Japanischer Garten:

Kurpromenade 15

99947 Bad Langensalza

Parkplatz PKW & Busse: P3

IMPRESSUM

Herausgeber: KTL Kur und Tourismus

Bad Langensalza GmbH

Bei der Marktkirche 11

99947 Bad Langensalza

Fotos: Tino Sieland Fotografie, TTG

Gestaltung: Ulrike Ratz GRAFIKDESIGN

Noch nicht genug? Alle Flyer
sind digital hier zu finden:



Druck auf FSC® Recycled-Papier
Stand: 08/2024

*Restaurant
Streichelzoo
Spielplatz*

WWW.HARTH-HAUS.DE



Harth-Haus

NATUR • ERLEBNIS • RESTAURANT

EISENACHER STR. 55
99947 BAD LANGENSALZA
TEL.: 03603.894275