







## Legende

-  Geltungsbereich Flächennutzungsplan  
Bad Langensalza
-  Flächenvorschläge der Landschaftspläne zu Darstellungen im  
Flächennutzungsplan gem. § 5 Abs. 2 Nr. 10 BauGB
- 1** Nummerierung siehe Text
- Differenzierung von Flächen zum Schutz, zur Pflege  
bzw. zur Entwicklung von Boden, Natur und Landschaft**
-  Eintragung im EKIS - nachrichtliche Übernahme  
(Eingriffs- und Kompensationsinformationssystem)
-  Flächen zum Schutz von Natur und Landschaft  
gem. § 5 (2) Nr. 10 BauGB  
(Integration in FNP)
-  Flächen zur Pflege, zum Schutz,  
zur Entwicklung von Natur und Landschaft  
gem. § 5 (2) Nr. 10 BauGB  
(Integration in FNP)
- geschützte Biotope  
nach § 30 BNatSchG i.V.m. § 15 ThürNatG:**
-  nachrichtliche Übernahme OBK (Offenlandbiotopkartierung)
-  nachrichtliche Übernahme WBK (Waldbiotopkartierung)

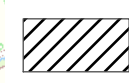
Eine separate Darstellung, der nach § 14 ThürNatG geschützten Alleen,  
erfolgt aufgrund der bisher fehlenden systematischen Erfassung sowie  
der anschließlichen Darstellung der Bodennutzung (Grundzüge der Planung)  
auf Ebene des FNP nicht.

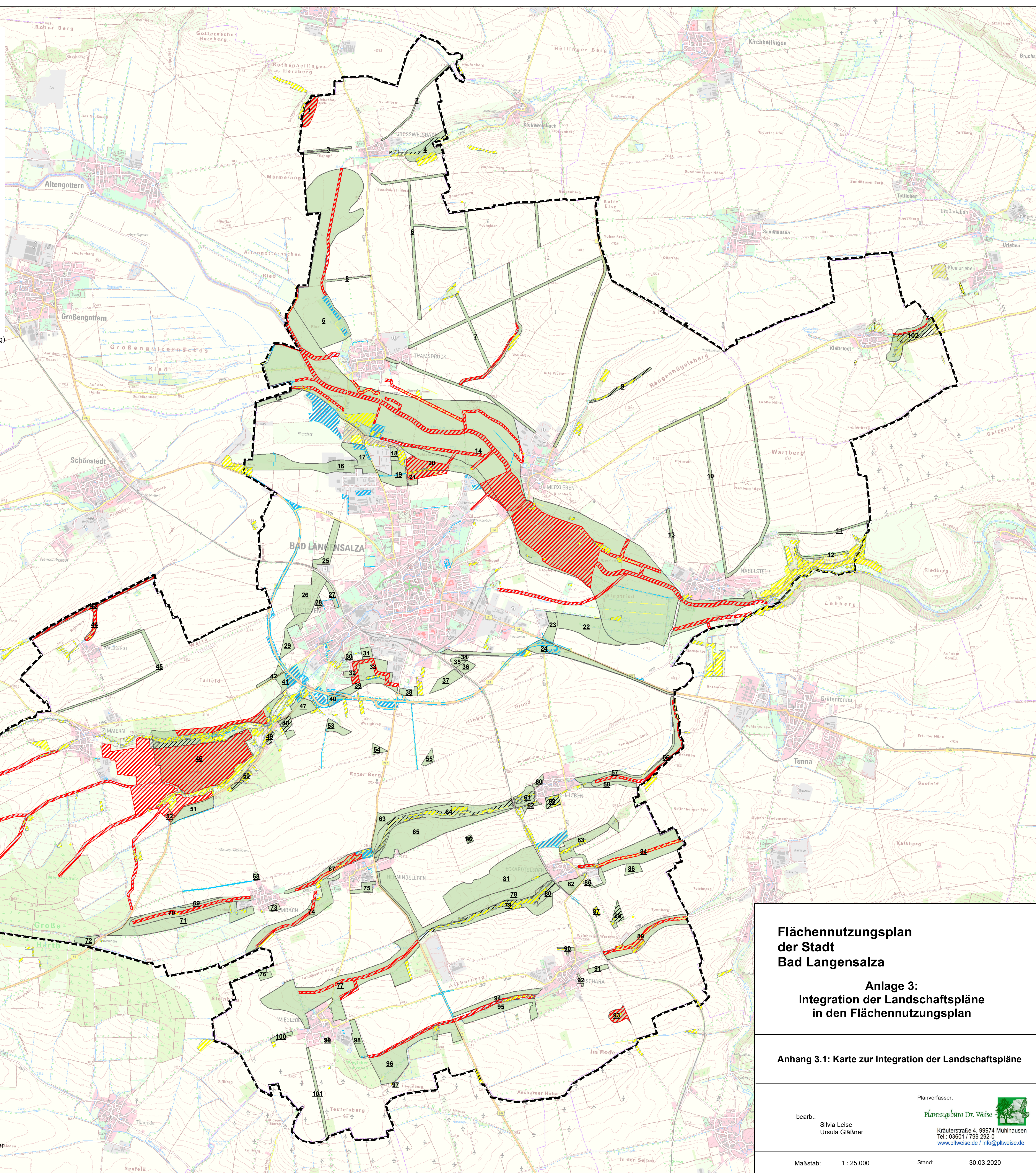

## Flächennutzungsplan der Stadt Bad Langensalza

### Anlage 3: Integration der Landschaftspläne in den Flächennutzungsplan

#### Anhang 3.1: Karte zur Integration der Landschaftspläne

bearb.:  
Silvia Leise  
Ursula Gläßner

Planverfasser:  
**Planungsbüro Dr. Weise**  
Kräuterstraße 4, 99974 Mühlhausen  
Tel.: 03601 / 799 292-0  
[www.pltweise.de](http://www.pltweise.de) / [info@pltweise.de](mailto:info@pltweise.de)

Maßstab: 1 : 25.000

Stand: 30.03.2020